



GOBIERNO
de
CANTABRIA

CONSEJERÍA DE DESARROLLO RURAL, GANADERÍA,
PESCA, ALIMENTACIÓN Y MEDIO AMBIENTE

Presupuestos 2022

PRESUPUESTOS 2022

Consejería de Desarrollo Rural, Ganadería, Pesca, Alimentación y Medio Ambiente

1. Lograr máximas sinergias con los fondos del Mecanismo de Recuperación y Resiliencia

2. Favorecer la transición hacia una Economía Circular

Presupuesto integrador de políticas ligadas al territorio para:

5. Fomentar un sector primario Inteligente, Resiliente y Diversificado que fije a la población en el medio rural

3. Luchar de forma eficaz contra el cambio climático

4. Conseguir un sistema alimentario, justo, saludable y respetuoso con el medio ambiente



PRESUPUESTOS 2022

Consejería de Desarrollo Rural, Ganadería, Pesca, Alimentación y Medio Ambiente

Instrumentos de gestión

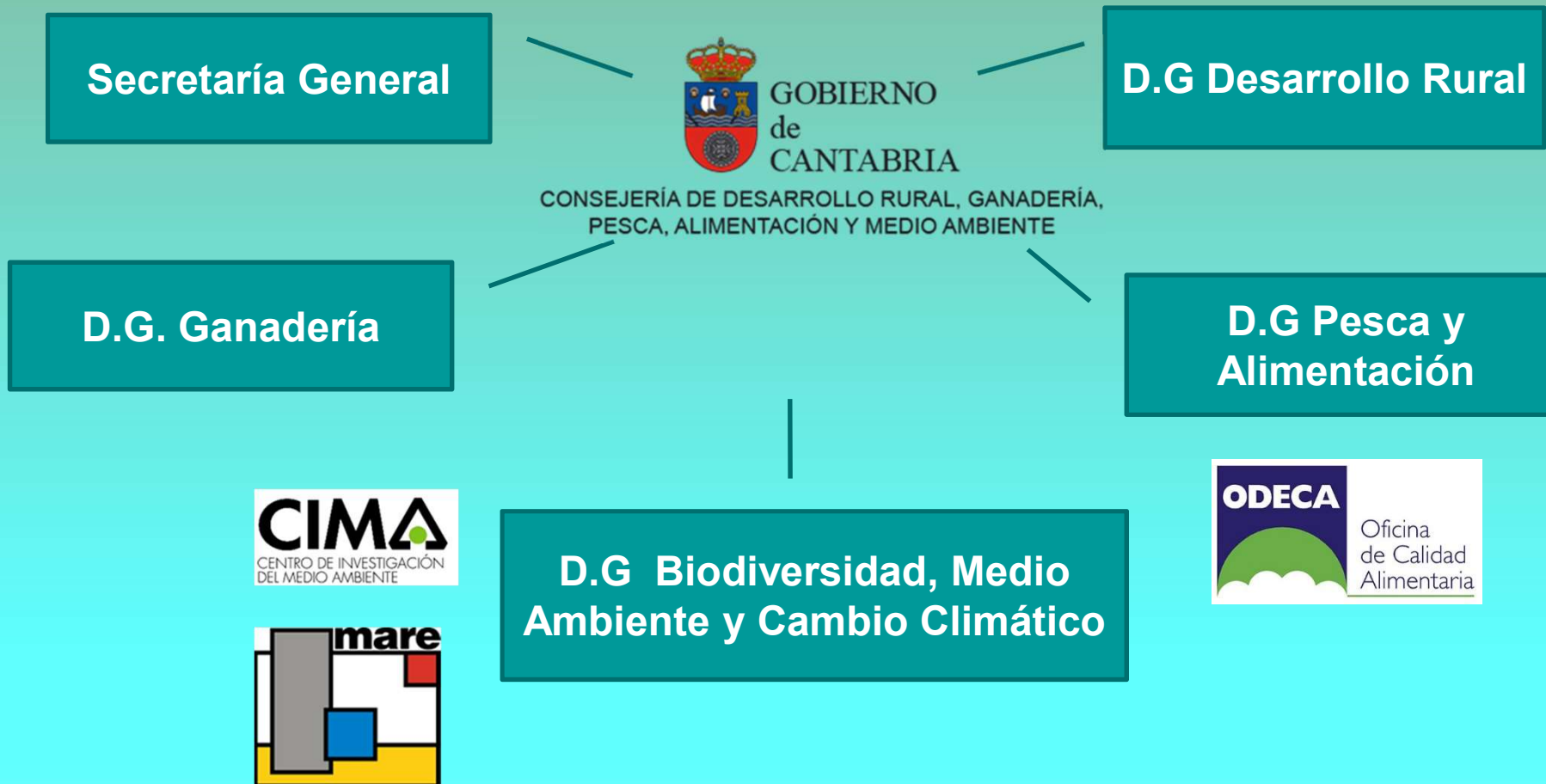

PRESUPUESTOS 2022

Consejería de Desarrollo Rural, Ganadería, Pesca, Alimentación y Medio Ambiente

OBJETIVOS

- **Mejora de la competitividad y diversificación de la actividad agraria y pesquera.**
- **Apoyo a los sectores lácteo, pesquero y cárnico, así como el fomento de las razas autóctonas.**
- **Aprovechar los fondos del Mecanismo de Recuperación y Resiliencia para consolidar y reforzar con una visión a largo plazo, las políticas estratégicas de la Consejería en materia de mitigación del cambio climático e impulso de la economía circular y la bioeconomía.**
- **Incorporación de los Objetivos de Desarrollo Sostenible de la Agenda 2030 de Naciones Unidas a los planes y estrategias de la Consejería.**
- **Mejora de la calidad de vida en el medio rural y lucha contra el despoblamiento, con un esfuerzo especial para la integración de los jóvenes.**
- **Aumento de la renta a los profesionales del sector primario y de transformación.**

PRESUPUESTOS 2022

Consejería de Desarrollo Rural, Ganadería, Pesca, Alimentación y Medio Ambiente

PRIORIDADES

- **Reforzar las inversiones y ayudas en materia de prevención y lucha contra los incendios forestales, los programas en espacios naturales protegidos, la restauración de áreas degradadas, la lucha contra las especies invasoras y el plan de gestión del lobo.**
- **Coordinar la elaboración la Estrategia de Economía Circular y Bioeconomía de Cantabria y aprobar el Plan Estratégico Ambiental de la Cuenca Saja-Besaya 2030.**
- **Actualizar la Estrategia de Acción frente al Cambio Climático de Cantabria.**
- **Elaborar una nueva Estrategia Cántabra de Educación Ambiental.**
- **Recuperar programas de inversión en infraestructuras agrarias y en mejoras ganaderas.**
- **Asegurar la sostenibilidad del sector lácteo.**
- **Fortalecer la industria transformadora de los productos agroalimentarios y pesqueros, como instrumento para impulsar la creación de empleo de los jóvenes y las mujeres rurales en el marco de la lucha contra el despoblamiento.**
- **Fomentar el sector acuícola y pesquero.**
- **Promocionar los productos amparados en la marca “Alimentos de Cantabria”.**

PRESUPUESTOS 2022

Consejería de Desarrollo Rural, Ganadería, Pesca, Alimentación y Medio Ambiente

Desglose de la financiación de las distintas políticas de la Consejería para el año 2022 por su origen.

Presupuesto Gobierno de Cantabria

153.730.100 euros.

FONDOS EUROPEOS: 7.015.223

Fondos extrapresupuestarios UE 63.080.000 €

FEAGA (Fondo Europeo de Garantía Agraria) 44.500.000 €

FEADER (Fondo Europeo de Desarrollo Rural) 14.800.000 €

FEMP (fondo Europeo y Marítimo de Pesca) 3.780.000 €

Otras aportaciones

MAPA (Ministerio de Agricultura, Pesca y Alimentación) 1.500.000 €

TOTAL

218.310.100 €



PRESUPUESTOS 2022

Consejería de Desarrollo Rural, Ganadería, Pesca, Alimentación y Medio Ambiente

Presupuesto 2021: 143.520.433€

Presupuesto 2022: 153.730.100€

Incremento: 10.209.667 € (+7.11%)



PRESUPUESTOS 2022

Consejería de Desarrollo Rural, Ganadería, Pesca, Alimentación y Medio Ambiente

Clasificación económica del Gasto por capítulos

C1	C2	C3	C4	C6	C7	TOTAL
42.014.298	45.216.537	15.000	14.450.379	20.242.672	30.791.214	153.730.100
27,33%	30,11%	0,01%	9,40%	13,12%	19,77%	

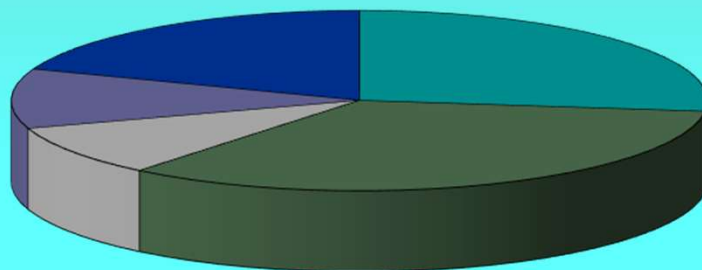

- C1: Personal.
- C2: Gastos corrientes.
- C3: Gastos financieros.
- C4: Transferencias.
- C6: Inversiones reales.
- C7: Transferencias de capital.

PRESUPUESTOS 2022

Consejería de Desarrollo Rural, Ganadería, Pesca, Alimentación y Medio Ambiente

Notas destacadas

1º. Crecimiento en todos los capítulos de gasto.

2º. Incorporación de los Fondos Europeos de Recuperación y Resiliencia por importe de 7.015.223 de euros.

3º. Incremento del capítulo de inversiones en un 39,86%

4º. Todas las Direcciones Generales de la Consejería aumentan su presupuesto.

5º. Los gastos de capital (capítulos 6 y 7) se incrementan hasta alcanzar el 33,15% del presupuesto total (50.963.886 euros).



GOBIERNO
de
CANTABRIA

CONSEJERÍA DE DESARROLLO RURAL, GANADERÍA,
PESCA, ALIMENTACIÓN Y MEDIO AMBIENTE

PRESUPUESTOS 2022

Consejería de Desarrollo Rural, Ganadería, Pesca, Alimentación y Medio Ambiente

Presupuesto por Direcciones Generales

	Presupuesto	% Presupuesto Consejería
Secretaría General	11.277.568	7,34
D.G. Ganadería	15.533.020	10,10
D.G. Desarrollo Rural	21.758.755	14,15
D.G. Pesca y Alimentación	15.992.388	10,40
D.G. de Biodiversidad, M.A. y C. Climático	89.098.369	57,96

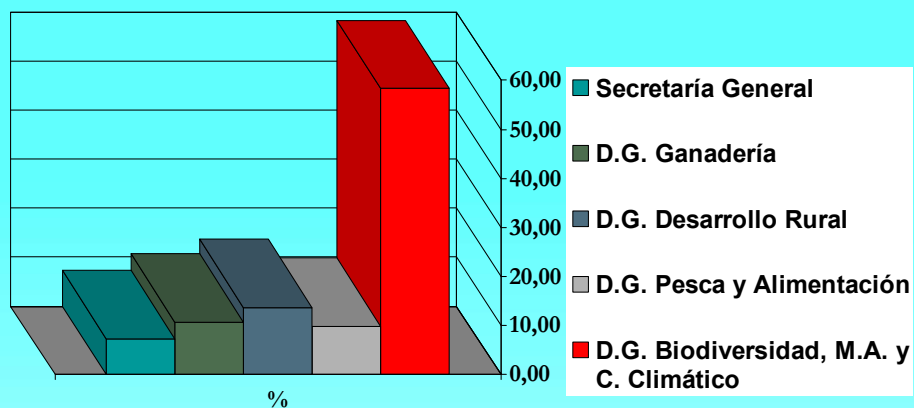

PRESUPUESTOS 2022

Consejería de Desarrollo Rural, Ganadería, Pesca, Alimentación y Medio Ambiente

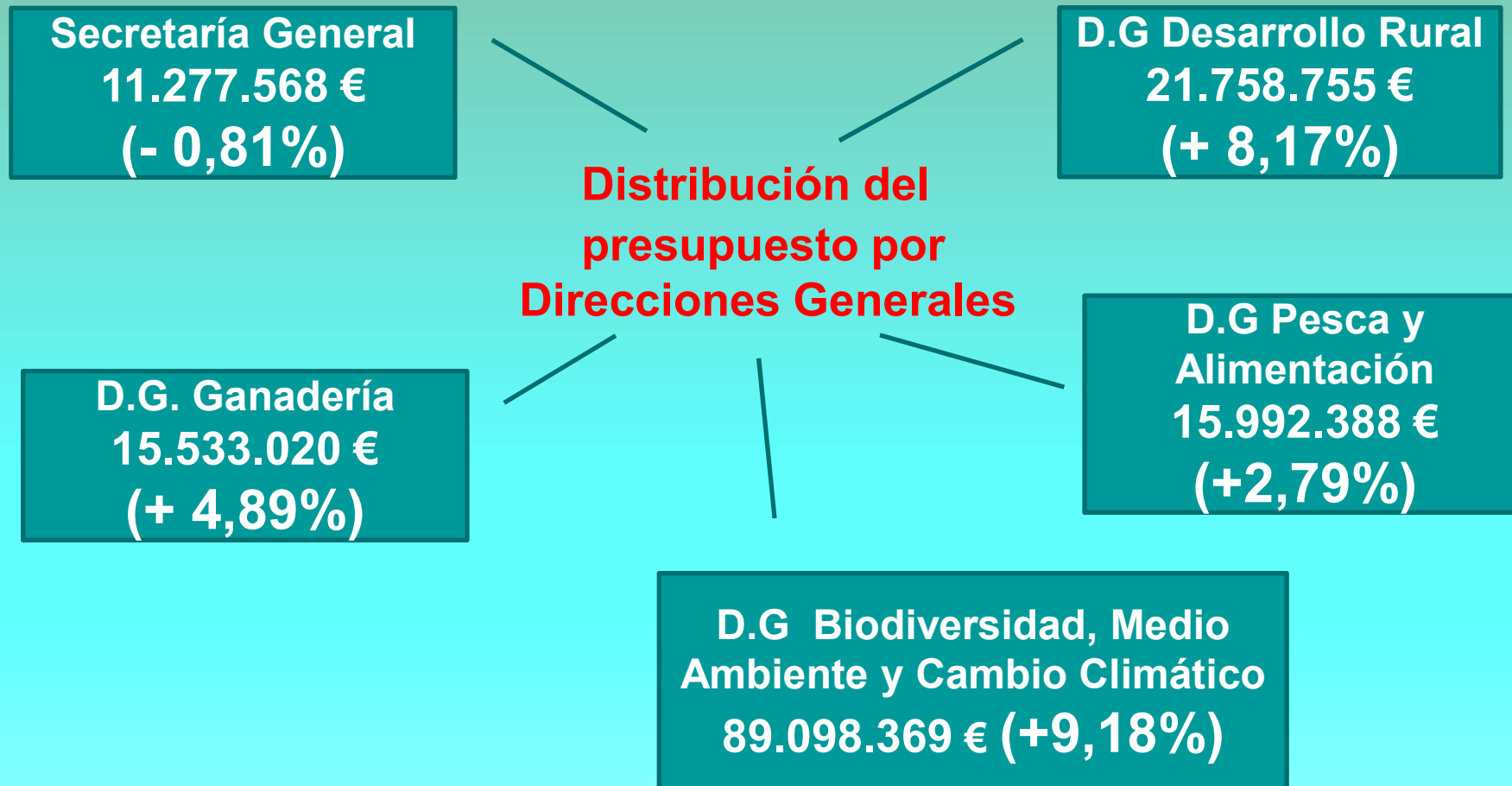

PRESUPUESTOS 2022

Consejería de Desarrollo Rural, Ganadería, Pesca, Alimentación y Medio Ambiente

Distribución del presupuesto por programas. (10 programas)

PROGRAMA	PRESUPUESTO	%Presupuesto Consejería
411M. Dirección y Servicios Generales.	11.277.568	7,34
412 A. Erradicación, Lucha y Control de Enfermedades.	8.291.747	5,39
412B. Reorientación, promoción y diversificación de las producciones.	7.091.273	4,61
414A. Desarrollo Rural y Estructuras Agrarias.	16.911.839	11,00
414B.Promoción de la Innovación y Formación en el Sector Agrario	3.180.693	2,07
413 A. Desarrollo de la Industrialización, Comercialización y Cooperación Agraria.	6.280.302	4,09
415 A. Desarrollo de los Sectores Pesquero y Alimentario.	9.712.086	6,32
456B. Calidad Ambiental.	44.862.518	29,18
456C. Protección del Medio Natural y Aprovechamientos Forestales.	39.036.851	25,44
140A. Mecanismo de Recuperación y Resiliencia (MMR)	7.015.223	4,56
Total	153.730.100	100,00

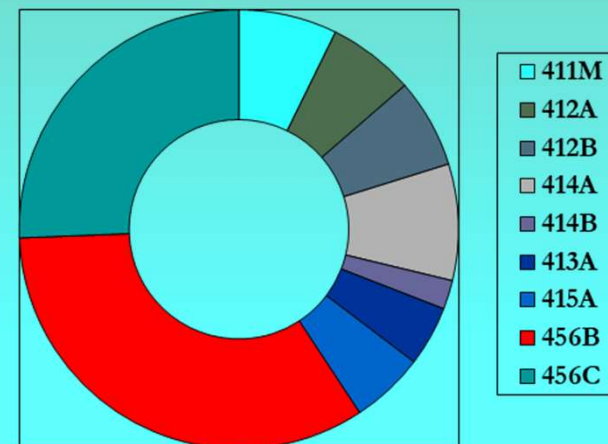

PRESUPUESTOS 2022

Consejería de Desarrollo Rural, Ganadería, Pesca, Alimentación y Medio Ambiente

Clasificación por programas. **Incremento**

PROGRAMA	PRESUPUESTO	INCREMENTO	%
411M. Dirección y Servicios Generales.	11.277.568	-92.174	-0,81
412 A. Erradicación, Lucha y Control de Enfermedades.	8.291.747	382.019	+4,83
412B. Reorientación, promoción y diversificación de las producciones.	7.091.273	191.432	+2,77
414A. Desarrollo Rural y Estructuras Agrarias.	16.911.839	-35.732	-0,21
414B. Mejora de la Actividad Agraria.	3.180.693	13.254	+0,42
413A. Desarrollo de la Industrialización, Comercialización y Cooperación Agraria.	6.280.302	509.085	+8,82
415A. Desarrollo de los Sectores Peguero y Alimentario.	9.712.086	-74.332	-0,76
456B. Calidad Ambiental	44.862.518	400.697	+0,90
456C. Protección del Medio Natural y Aprovechamientos Forestales.	39.036.851	1.900.185	+4,90
140A.Mecanismo de Recuperación y Resiliencia (MRR)	7.015.223	7.015.223	+100



PRESUPUESTOS 2022

Consejería de Desarrollo Rural, Ganadería, Pesca, Alimentación y Medio Ambiente

Actuaciones destacadas. **GANADERÍA**

- Consolidación del sector lácteo:
 - Incremento de la dotación destinada a la producción de leche ligada a tierra que se amplía al ganado ovino y caprino de leche: 750.000€
 - Mantenimiento de la línea de ayuda para la recogida de leche en zonas de montaña.
 - Financiación íntegra de los costes derivados del control lechero y del análisis de calidad de la leche cruda, y de la ayuda para el genotipado de terneras. (1,2M€)
- Refuerzo de las ayudas destinadas al cebo del vacuno autóctono (incremento del 12,5%) y mantenimiento del apoyo al fomento de razas bovinas cárnicas y a las razas autóctonas en peligro de extinción.
- Incremento del 20% de la cuantía destinada a las ayudas a la apicultura
- Mantenimiento del Plan de Fomento de los Seguros Agrarios: (1,6M€)
- Impulso al desarrollo de programas sanitarios:
 - Mantenimiento de la inversión en programas de erradicación y vigilancia: (3,2M€)
 - Incremento del 35% de la dotación para actuaciones sanitarias a través de las agrupaciones de defensa sanitaria ganadera.



PRESUPUESTOS 2022

Consejería de Desarrollo Rural, Ganadería, Pesca, Alimentación y Medio Ambiente

Actuaciones destacadas. **DESARROLLO RURAL**

- Incremento en el apoyo a la incorporación de jóvenes y a la modernización de explotaciones. (+ 18%)
- Incremento del presupuesto para infraestructuras rurales (+ 39%)
- Se prorrogan y mantienen todas las líneas de ayudas a los ganaderos y agricultores así como a las entidades locales correspondientes al PDR de Cantabria 2014-2020.
- Mantenimiento de las partidas destinadas a las ayudas del PDR que la Consejería ha encomendado gestionar a los GAL. (4 M €)
- Lucha contra plagas vegetales.
- Incremento de las ayudas a entidades locales para proyectos de ahorro y mejora de la eficiencia energética en equipamientos públicos.
- Apuesta por la investigación, innovación y formación agrarias.

PRESUPUESTOS 2022

Consejería de Desarrollo Rural, Ganadería, Pesca, Alimentación y Medio Ambiente

Actuaciones destacadas. PESCA Y ALIMENTACIÓN

- Mantenimiento de los fondos destinados a la promoción de los productos agroalimentarios de Cantabria.
- Refuerzo de las ayudas para inversiones en la industria agroalimentaria. (4,M€)
- Afianzamiento de las ayudas a las inversiones en industrias de transformación de productos pesqueros, la modernización de buques pesqueros y la acuicultura, para hacer frente a los nuevos procesos, las necesidades actuales del mercado y del sector. (4,8 M€)
- Consolidación de las líneas de ayudas destinadas a jóvenes para la compra del primer barco; inversiones en cofradías y sus puertos pesqueros; Grupos de Acción Local del Sector Pesquero y organizaciones de productores de pesca.(1,1M €)
- Continua la inversión para la modernización del Matadero Municipal de Torrelavega.
- Dotación de maquinaria para extracción de miel en la casa de la miel de Campoo de Yuso.
- Refuerzo del presupuesto para la formación en la escuela náutico-pesquera.



PRESUPUESTOS 2022

Consejería de Desarrollo Rural, Ganadería, Pesca, Alimentación y Medio Ambiente

Actuaciones destacadas. **BIODIVERSIDAD, MEDIO AMBIENTE Y CAMBIO CLIMÁTICO**

- Mantenimiento de los encargos a MARE para la recogida y tratamiento de residuos, implantación de la recogida selectiva de materia orgánica, e inversiones en mejoras en el vertedero de Meruelo. (37,4 M €)
- Infraestructuras ambientales, corrección de tendidos eléctricos, recuperación de áreas degradadas y control de especies invasoras: (2,5 M €)
- Desarrollo del Plan Estratégico de Prevención y Lucha contra los Incendios Forestales e inversiones y ayudas forestales: (5,8 M €)
- Consolidación de la Red de Espacios Naturales Protegidos, construcción del Centro de Interpretación del Parque Natural de Oyambre, apoyo al programa Naturea y puesta en marcha de la Red de Centros de Interpretación del Patrimonio Natural de Cantabria: (6,6 M €)
- Desarrollo del Plan de Gestión del Lobo, destinando mayoritariamente su dotación a los ganaderos afectados por los daños, mediante el pago por servicios ambientales, ayudas a medidas preventivas y pago de los daños: (1,7 M €)

PRESUPUESTOS 2022

Consejería de Desarrollo Rural, Ganadería, Pesca, Alimentación y Medio Ambiente

PRESUPUESTOS DE LAS ENTIDADES DEL SECTOR PÚBLICO ADSCRITAS A LA CONSEJERÍA

- Organismos autónomos:

OFICINA DE CALIDAD ALIMENTARIA (ODECA)



CENTRO DE INVESTIGACIÓN DEL MEDIO AMBIENTE (CIMA)



- Sociedad mercantil autonómica:

MEDIO AMBIENTE, AGUA, RESIDUOS
Y ENERGÍA DE CANTABRIA, S.A. (MARE)

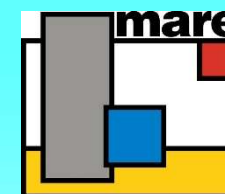

PRESUPUESTOS 2022

Consejería de Desarrollo Rural, Ganadería, Pesca, Alimentación y Medio Ambiente



- El presupuesto de la ODECA asciende a 1.426.953 de euros.
- Refuerzo de las campañas de promoción y divulgación de nuestros alimentos y sellos de calidad.
- Apoyo a la asistencia a Ferias agroalimentarias regionales, nacionales e internacionales de las empresas y productores agroalimentarios.
- Refuerzo del control de calidad diferenciada de los productos amparados por los diferentes sellos de calidad.
- Consolidación del presupuesto para estudios y trabajos técnicos, encaminados a reconocer nuevas denominaciones, sellos de calidad y modificación de reglamentos.
- Creación de una partida destinada a la adaptación de las estructuras organizativas de las DOP e IGP al nuevo marco legal.

PRESUPUESTOS 2022

Consejería de Desarrollo Rural, Ganadería, Pesca, Alimentación y Medio Ambiente



- El presupuesto del CIMA en este ejercicio asciende a 2.917.569 euros.
- Mantenimiento y modernización de la Red de Control y Vigilancia de la Calidad del Aire de Cantabria..
- Impulso y optimización del laboratorio del CIMA.
- Desarrollo del Programa de Voluntariado Ambiental (PROVOCA), de los programas del Centro de Documentación y Recursos para la Educación Ambiental de Cantabria (CEDREAC), y de distintos proyectos de educación ambiental uros.
- Mantenimiento de las subvenciones nominativas y convenios destinadas a entidades públicas y privadas que desarrollan proyectos medioambientales.
- Dinamización de órganos de participación pública y participación en proyectos europeos de investigación ambiental (LIFE 3E - Interreg BIOMIC).

PRESUPUESTOS 2022

Consejería de Desarrollo Rural, Ganadería, Pesca, Alimentación y Medio Ambiente



- ❑ El presupuesto de MARE en este ejercicio asciende a 71.245.914 euros.
- ❑ Inversiones en la planta de biogás de Meruelo, para su adaptación a la normativa energética vigente.
- ❑ Adquisición de 2 nuevos vehículos recolectores para el servicio de recogida selectiva de envases y papel y cartón.
- ❑ Actuaciones para la mejora de la explotación del vertedero de Meruelo.
- ❑ Mejoras en la Red de Puntos Limpios.
- ❑ Obras de mejora en el sistema de saneamiento de la Bahía de Santander (actuación de carácter plurianual).
- ❑ Inversiones en los sistemas de depuración de la red de saneamiento y mejoras en la eficiencia energética de los mismos.
- ❑ Campañas de concienciación y sensibilización pública sobre gestión de residuos y economía circular.



GOBIERNO
de
CANTABRIA

CONSEJERÍA DE DESARROLLO RURAL, GANADERÍA,
PESCA, ALIMENTACIÓN Y MEDIO AMBIENTE

Presupuestos 2022

*Muchas gracias
por su atención*